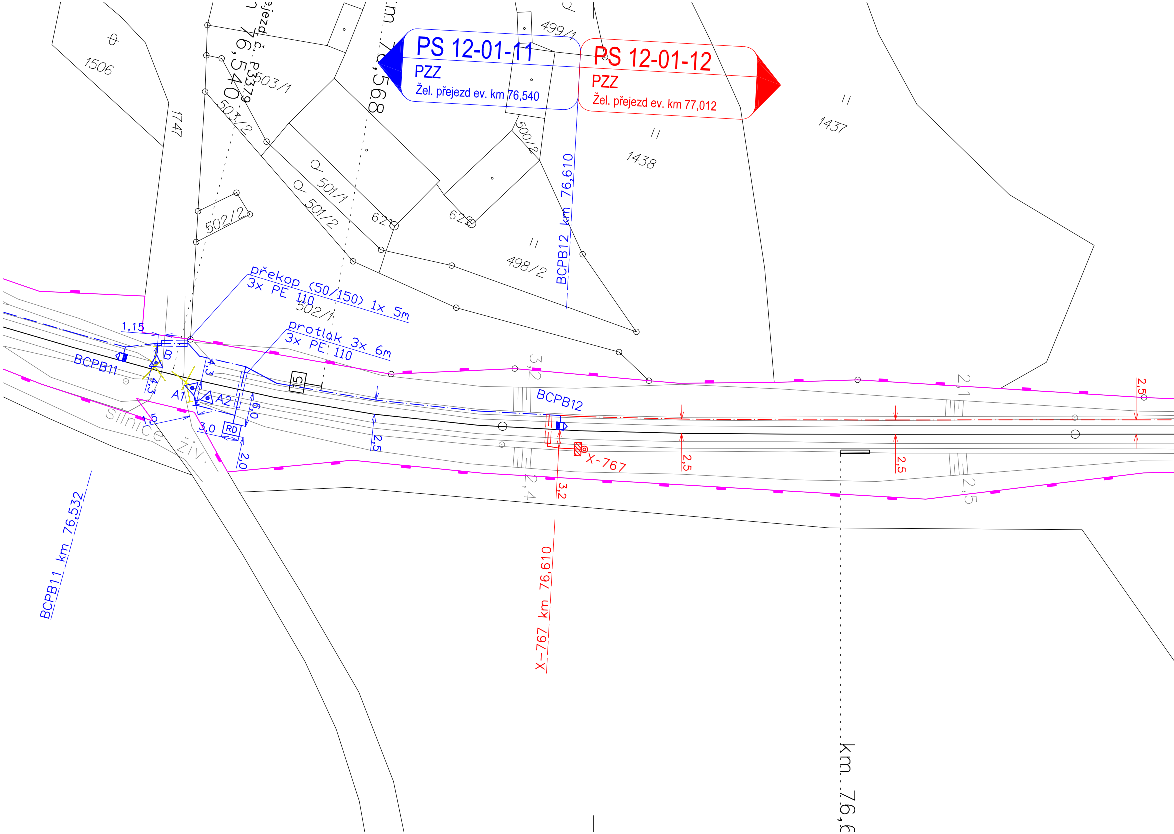
PS 12-01-11
PZZ
Žel. přejezd ev. km 76,540
PS 12-01-12
PZZ
Žel. přejezd ev. km 77,012
1506
1747
503/1
503/2
502/2
501/1
501/2
502/1
621
622
498/2
500/2
499/1
1438
1437
76,540
m 76,568
přejezd č. P3379
překop (50/150) 1x 5m
3x PE 110
protlak 3x 6m
3x PE 110
BCPB11
BCPB12
BCPB12 km 76,610
BCPB11 km 76,532
X-767
X-767 km 76,610
silnice živ.
A1
A2
B
RD
1,15
4,3
4,3
6,0
3,0
2,0
1,5
2,5
3,2
2,4
2,1
2,5
2,5
2,5
3,2
2,5
15
km 76,6

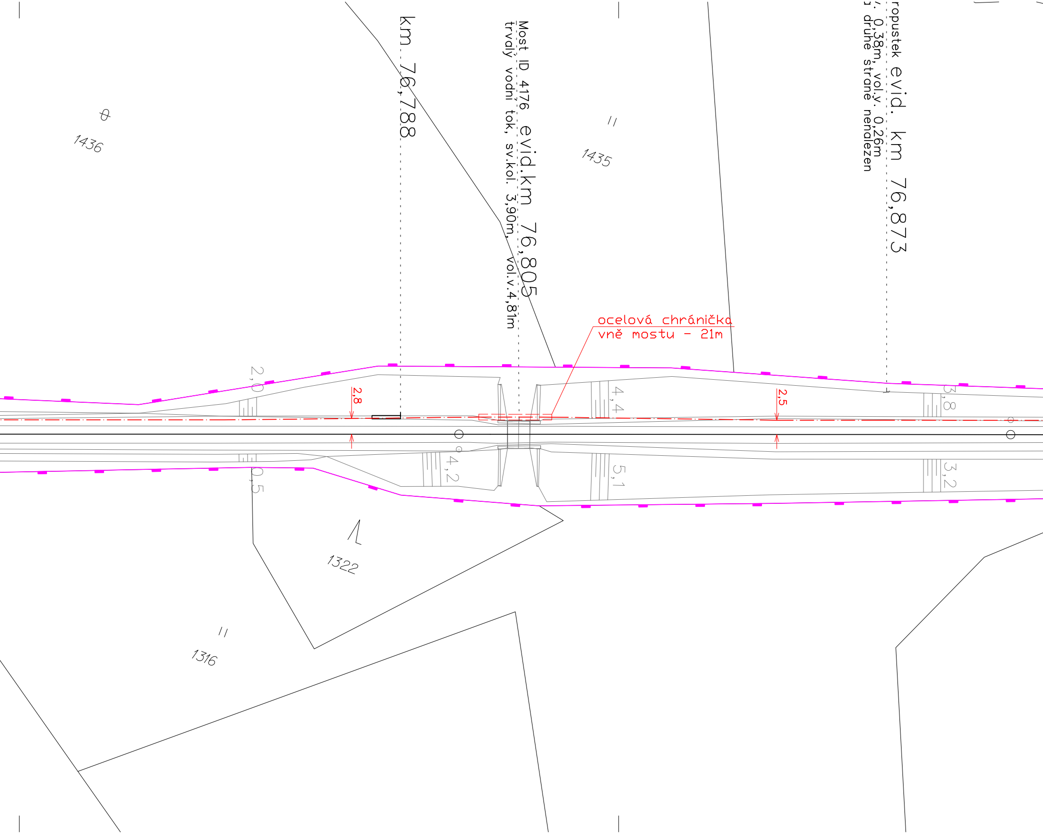
km 76,788
Most ID 4176 evid.km 76,805
trvalý vodní tok, sv.kol. 3,90m, vol.v.4,81m
ropustek evid. km 76,873
0,38m, vol.v. 0,26m
druhé straně nenalezen
1436
1435
1322
1316
ocelová chránička
vně mostu - 21m
2,8
2,5
2,0
0,5
4,4
4,2
5,1
3,8
3,2

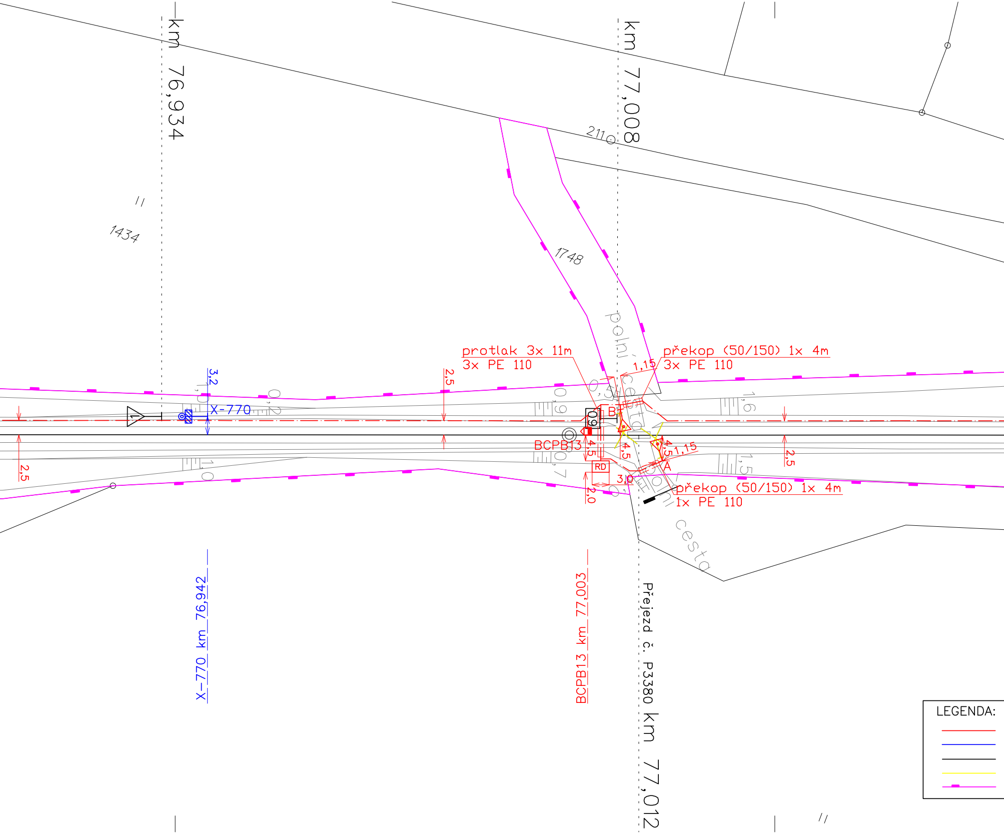
km 76,934
km 77,008
211
1434
1748
polní cesta
protlak 3x 11m
3x PE 110
překop (50/150) 1x 4m
3x PE 110
překop (50/150) 1x 4m
1x PE 110
X-770
3,2
2,5
1,15
4,5
3,0
2,0
09
B
A
RD
BCPB13
X-770 km 76,942
BCPB13 km 77,003
Přejezd č. P3380 km 77,012
LEGENDA:

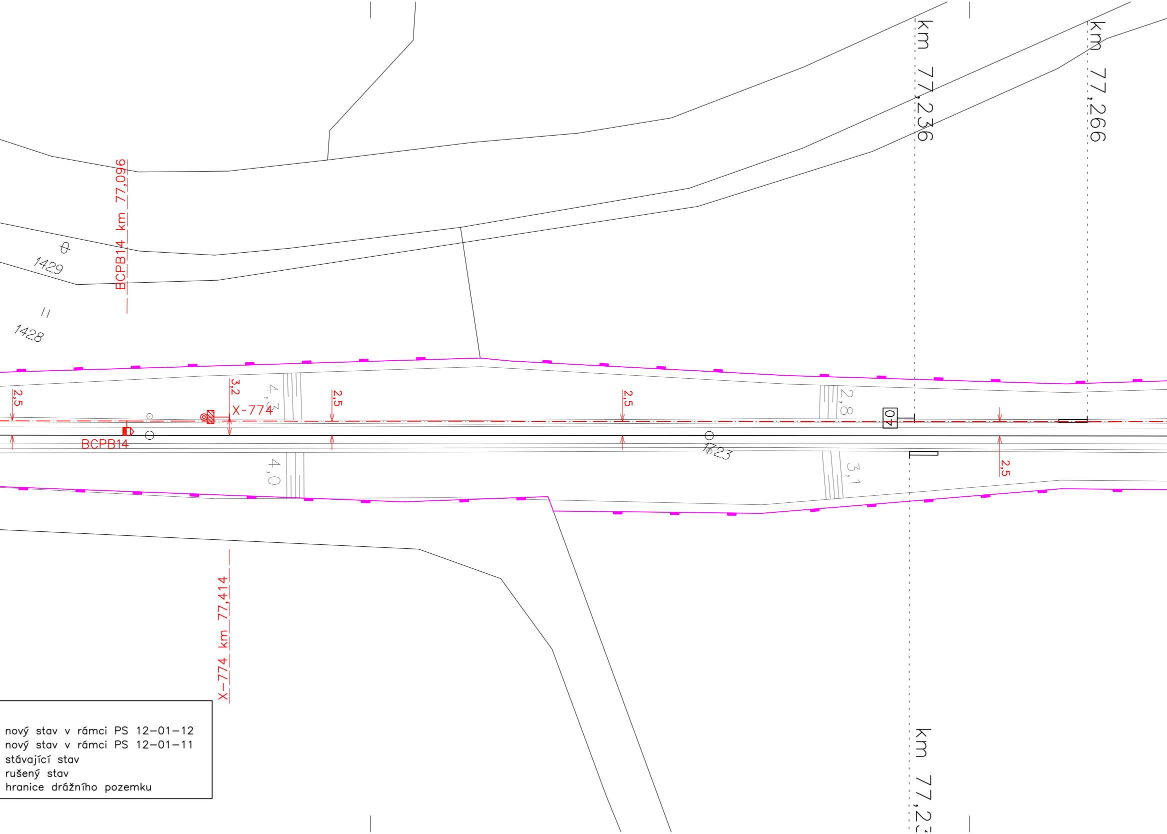
km 77,236
km 77,266
BCPB14 km 77,096
1429
1428
2,5
3,2
X-774
4,3
2,5
2,5
2,8
40
BCPB14
1623
4,0
3,1
2,5
X-774 km 77,414
km 77,23

nový stav v rámci PS 12-01-12
nový stav v rámci PS 12-01-11
stávající stav
rušený stav
hranice drážního pozemku

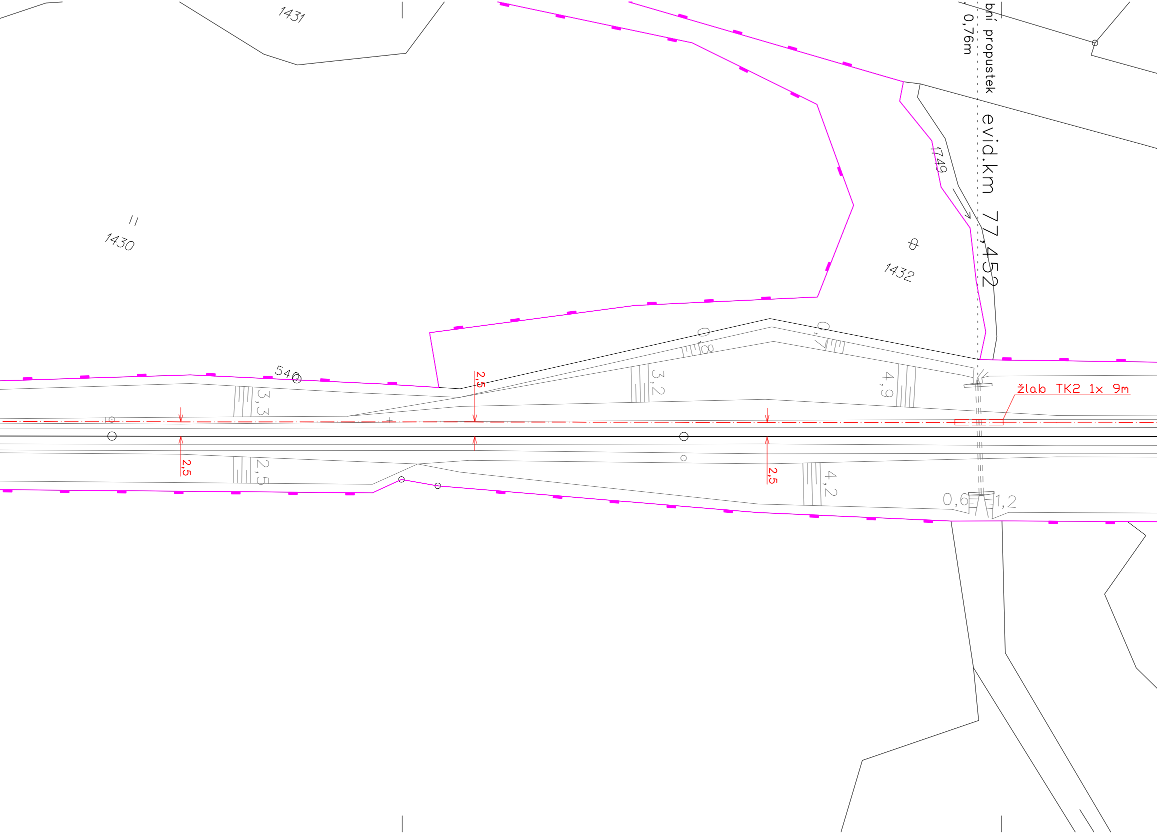
1431
1430
1432
1749
540
bní propustek
, 0,76m
evid.km 77,452
žlab TK2 1x 9m
2,5
2,5
2,5
2,5
3,3
2,5
0,8
0,7
3,2
4,9
4,2
0,6
1,2

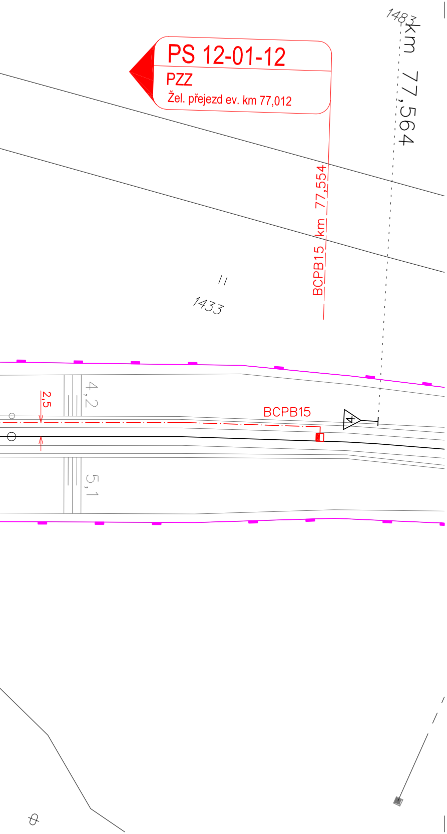
PS 12-01-12
PZZ
Žel. přejezd ev. km 77,012
1483
km 77,564
BCPB15 km 77,554
1433
BCPB15
2,5
4,2
5,1

AKTUALIZACE 08/2017 - po připomínkách

				číslo soupravy
-	-	-	-	
č. změny	datum	popis a zdůvodnění	podpis	

Odpov. projektant stavby D. Růža **Ing. David Rúža**	STRABAG	**STRABAG Rail a.s.** **Železničářská 1385/29** **400 03 Ústí nad Labem - Střekov** **tel.: +420 475 300 111** **e-mail: projekt.ul@strabag.com**

Stavba

Revitalizace trati
Lovosice - Česká Lípa

Investor:
SŽDC
Správa železniční dopravní cesty

Stupeň	**PD**
Datum	**08/2017**

Autorizovaný projekt.	Vedoucí projektu	Technický projektant	Dokladový projektant
Ing. Josef Hrnčíř	Ing. Josef Hrnčíř	Tomáš Škubal	-

Kraj: Ústecký, Liberecký
Stavební úřad: DÚ Praha

Objednatel:
SŽDC, s.o., Stavební správa západ
Sokolovská 278/1955, 190 00 Praha 9

Název stavby:
"Revitalizace trati Lovosice - Česká Lípa"

PS 12-01-12 Žel. přejezd ev. km 77,012, PZZ

Polohopisný výkres

Projekční kancelář:
KTA TECHNIKA s.r.o.
Klatovská 100/863, 301 00 Plzeň

DIČ:	CZ-62618911
tel.:	378 023 411
e-mail:	kta@kta-technika.cz
www:	http://www.kta-technika.cz
ID datové schránky:	fw3g5xh

Číslo zakázky	Z17-002
Datum	08/2017
Účel	PD
Počet listů	11x A4
Číslo výkresu	**0101**